



がん・人間ドック

「がん」「生活習慣病」の危機管理を共に支える
少数限定による快適・高精度な検診を



社会医療法人川島会

川島病院



人間ドックHP

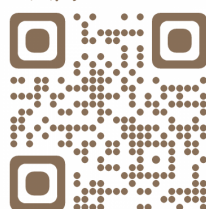

川島病院のがん・人間ドック

検査だけでは終わらせず、早期診断・早期治療・アフターフォローまで迅速かつ手厚いサポートを提供いたします。

がん、生活習慣病の早期発見を目指す高精度な検診から、各科専門医と連携した先進医療まで川島病院ならではのきめ細やかなサービスをご提供いたします。中でも、特に力を入れているのが「がん」の早期発見です。多くのがんは早期発見し、適切に対処すれば、ほとんどの方が助かる時代に近づいております。

すい臓がんなどの早期発見にPET-CTよりも優れた超音波内視鏡（EUS）をはじめ、先進の検査機器を複合的に駆使したがん検診により、がんをいち早く見つけ、万が一がんが見つかった場合には、迅速にお一人おひとりに合った適切な治療をサポート致します。

快適に検診を受けていただけるよう1日の検診人数を少数に限定。プライバシーにも配慮し、お一人(一組)ずつに個室をご用意した少人数制検診により、手厚いサポート体制と快適な検診空間を実現しております。

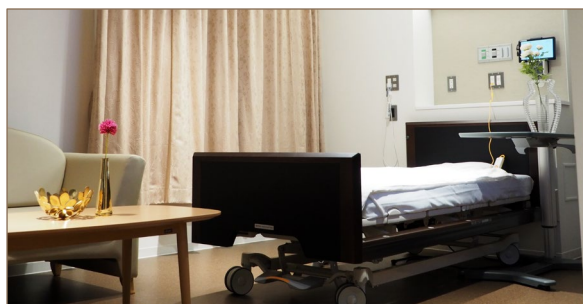

少数限定だからできる

- 当日すべての結果説明
- 当日専門医の予約がとれる
- 当日大腸ポリープ治療も可能

がん・人間ドックの基本コース

- 15種類以上の幅広いがん種と生活習慣病を徹底的に検査
- 鎮静剤を点滴し、寝ている間に食道・胃・十二指腸を内視鏡検査
- より詳細にすい臓全体を観察できる“すい臓精密腹部エコー検査”
- 女性に安心して検査を受けていただけるよう、女性医師による女性にやさしい内視鏡検査を選択できます。ご予約時にお伝えください。

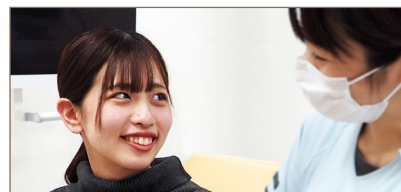

コース内容

CT	全身：頭部、胸部（肺・縦隔など）、腹部（肝臓・すい臓・胆のう・胆管・腎臓・脾臓・大腸など） 骨盤部（前立腺・膀胱・卵巣など）
超音波検査	甲状腺、腹部（肝臓・すい臓・胆のう・胆管・腎臓・脾臓・膀胱・前立腺・卵巣など）
内視鏡検査	上部消化管（咽頭・喉頭・食道・胃・十二指腸）
身体測定	身長、体重、BMI、腹囲、体脂肪率
検体検査	血液検査（血液一般検査、ALT、AST、 γ GTP、ALP、LDH、TG、UA、BUN、Cr、TC、HDL-C、LDL-C、中性脂肪、血糖、HbA1c、CRP、AMY、Na、K、Cl、ChE、CPK、TP、ALB、T-Bil、BNP、HBs抗原、HCV抗体、TSH、FT3、FT4） 尿検査（尿定性検査、尿沈渣検査） 腫瘍マーカー（CEA、CA19-9、PSA(男性)、CA125(女性)） 便潜血検査
循環器検査	心電図（安静時）
診察	総合結果説明
その他	栄養指導

発見可能な疾患

生活習慣病	がん、心疾患、糖尿病、高血圧性疾患、慢性腎臓病、肝硬変、脳血管疾患 / 脳卒中 など
がん	咽頭がん、喉頭がん、甲状腺がん、肺がん、食道がん、胃がん、十二指腸がん、肝臓がん、胆のうがん、胆管がん、すい臓がん、大腸がん、前立腺がん、腎臓がん、膀胱がん、脳腫瘍 など
脳疾患	脳腫瘍、脳血管疾患 / 脳卒中 など
その他	脂質異常症、メタボリックシンドローム、脂肪肝、高尿酸血症、痛風、B型肝炎、C型肝炎、膵炎、甲状腺機能異常症、前立腺肥大症、肺炎、貧血、ピロリ菌感染症、胆のう結石、膵のう胞、大動脈瘤、尿路結石症、腎のう胞、肝のう胞、胆のうポリープ、逆流性食道炎 など

選べる4つのコース

コース名	料金(税込)	所要日数	コース内容
基本コース	¥ 60,000	1日	左頁の検査を行います。
基本+大腸内視鏡コース	¥ 79,000	2日	基本コースに加え、大腸内視鏡を行います。
基本+脳ドックコース	¥ 83,000	1日	基本コースに加え、MRI・MRAを行います。
全身コース	¥100,000	2日	基本コースに加え、MRI・MRA、大腸内視鏡を行います。

MRI・MRA 脳ドック



7大生活習慣病を徹底的に検査

脳梗塞、脳動脈瘤、内頸動脈狭窄症、さらには将来の脳卒中（脳梗塞、脳出血、くも膜下出血）リスクまでを調べることができます。基本コースに脳ドックをプラスすることで、7大生活習慣病のすべてを徹底的に検査することができます。

大腸内視鏡



消化器まるごとがん検査プラス

基本コースに大腸内視鏡検査を追加することで、すべてのがん死亡の約半数を占める消化器がんの検査を網羅できます。大腸ポリープが発見された場合には、その場で治療までを一度に行えます。（コース料金と同額程度）鎮静剤を用い、眠っている間に検査可能です。

※ 鎮静剤の効き具合には個人差があります。

超音波内視鏡(オプション)

すい臓がん早期発見の切り札

胃とすい臓を同時に検診できる2刀流の超音波内視鏡(EG-580UR)を県内初導入

超音波内視鏡は小さな膵癌の発見に最も有用とされる検査です。

当院の超音波内視鏡は、胃カメラと同時にボタン1つですい臓・胆のう・胆管までを検査できる画期的な2刀流の内視鏡です。従来のもより細く、鎮静剤を使用することで楽に検査ができます。

すい臓検診をおすすめする理由

- ① 怖いがんの代表・すい臓がん（5年生存率10%）が増えています。
- ② ただし、早期発見（1cm以下）すれば約8割の方が治ります。
- ③ しかし、一般の検査（通常の腹部エコー検査や腫瘍マーカーなど）では早期発見（1cm以下）は難しいとされています。

※ 膵癌診療ガイドライン2019年

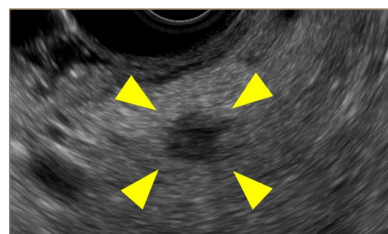

EG-580URで発見された
大きさ7mmのすい臓がん

すべてのコースに+20,000円で超音波内視鏡を追加できます。



ご予約・お問い合わせ

川島病院 088-631-0110 (代表)

徳島県徳島市北佐古一番町6-1

川島病院 アクセス

